## Art. 7 de la Ley Orgánica de Transparencia y Acceso a la Información Pública - LOTAIP

### Literal a1) Estructura orgánica funcional

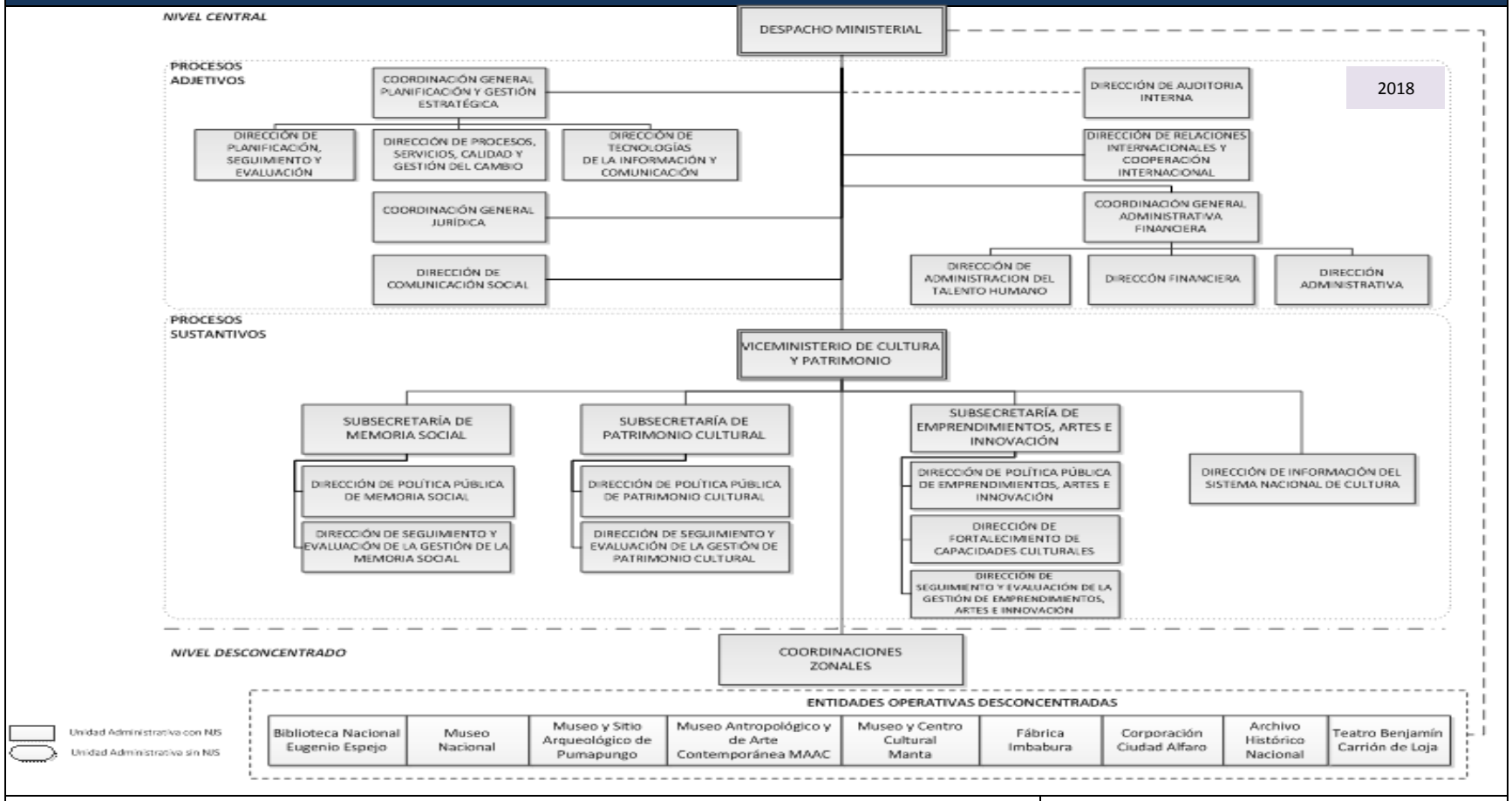


| | |
|---|---|
| **LINK PARA DESCARGAR EL ESTATUTO ORGÁNICO / ESTATUTO POR PROCESOS** | ESTATUTO ORGÁNICO POR PROCESOS |
| **FECHA ACTUALIZACIÓN DE LA INFORMACIÓN:** | 31/01/2019 |
| **PERIODICIDAD DE ACTUALIZACIÓN DE LA INFORMACIÓN:** | MENSUAL |
| **UNIDAD POSEEDORA DE LA INFORMACION - LITERAL a1):** | DIRECCIÓN DE PROCESOS, SERVICIOS, CALIDAD Y GESTIÓN DEL CAMBIO |
| **RESPONSABLE DE LA UNIDAD POSEEDORA DE LA INFORMACIÓN DEL LITERAL a1):** | CARLOS RUÍZ |
| **CORREO ELECTRÓNICO DEL O LA RESPONSABLE DE LA UNIDAD POSEEDORA DE LA INFORMACIÓN:** | cruiz@culturaypatrimonio.gob.ec |
| **NÚMERO TELEFÓNICO DEL O LA RESPONSABLE DE LA UNIDAD POSEEDORA DE LA INFORMACIÓN:** | (02) 381-4550 EXTENSIÓN 1030 |